Fränkische Toskana

Fränkische-toskana.com

Litzendorf. Memmelsdorf. Strullendorf.

Unterkunftsverzeichnis 2018

Hotels, Gasthöfe, Pensionen & Ferienwohnungen

Herzlich willkommen in der Fränkischen Toskana!

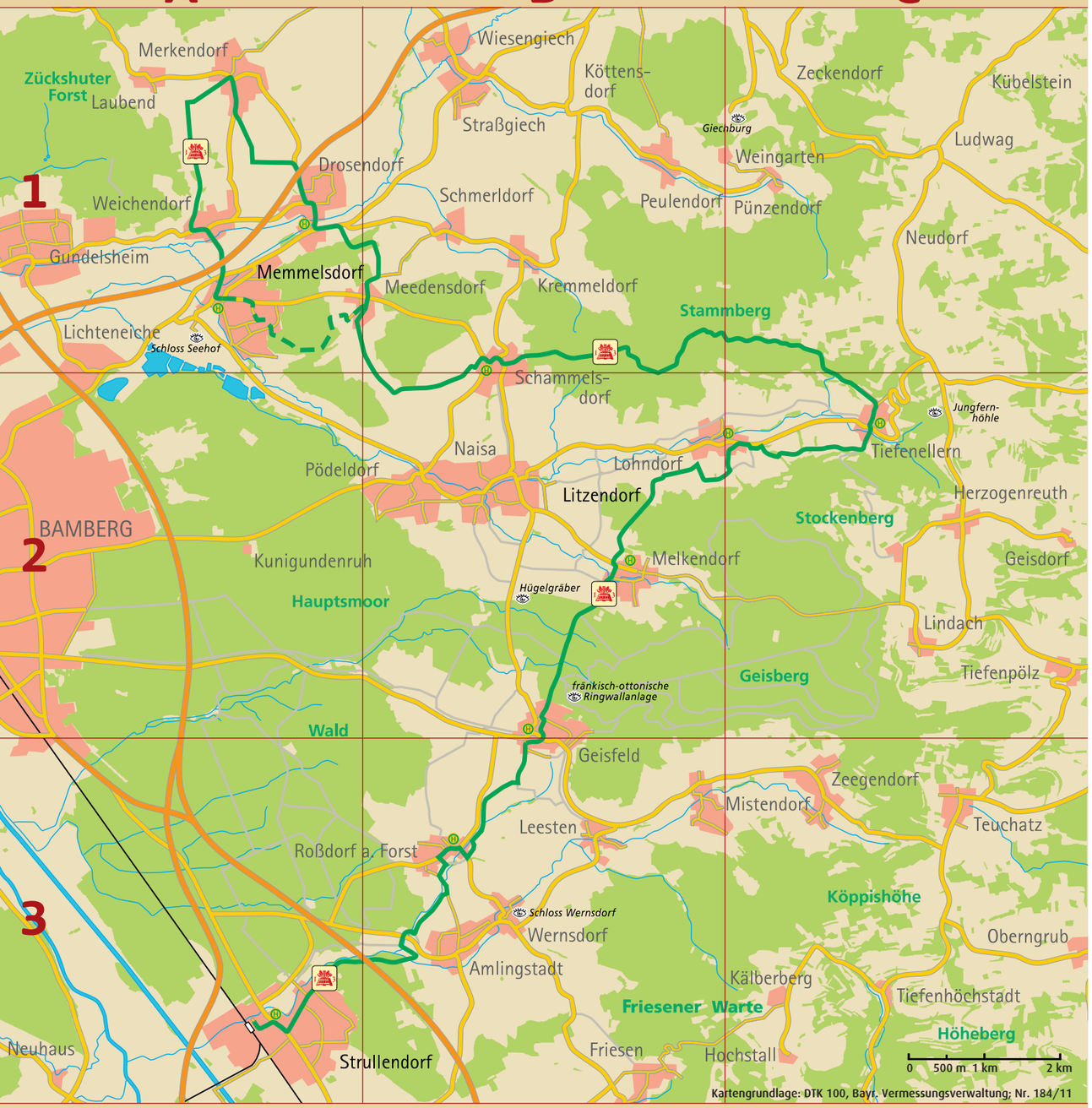

Lieber Gast,

herzlich willkommen in der Fränkischen Toskana!

Die kleine, aber feine Urlaubsregion rund um die Gemeinden **Memmelsdorf**, **Litzendorf** und **Strullendorf** ist (noch) ein echter Geheimtipp unter den Urlaubszielen in Bayern. Hier in Oberfranken, im östlichen Bamberger Land, nur etwa 6 km von der **Weltkulturerbestadt Bamberg** entfernt, liegt die Hügellandschaft am Fuße des Jura und als Tor zur **Fränkischen Schweiz**, dem Land der Burgen, Höhlen und Genüsse.

Auf den Bamberger Mundartdichter Dr. Gerhard C. Krischker geht die Bezeichnung zurück, der die sanften Hügel und die kulturelle und kulinarische Vielfalt im malerischen Ellertal bei Litzendorf mit der italienischen Region verglich und ins Schwärmen geriet.

Verbinden Sie Ihre Auszeit in intakter Natur mit einem Stadt- und Kultururlaub! Genießen Sie fränkische Spezialitäten, traditionelle Braukultur, internationale Kunst in der Natur, Musik und Kultur aus alten Zeiten, Wanderungen und Radtouren vorbei an malerischen Fachwerkhäusern.

Eine vielfältige Urlaubsregion wartet darauf, von Ihnen entdeckt zu werden. Unsere freundlichen Gastgeber heißen Sie herzlich willkommen.

Ihre Tourist-Information Fränkische Toskana

Wandern & Radfahren *erfrischend & natürlich*

Wandern und Radeln ist in der Fränkischen Toskana besonders beliebt, z.B. im malerischen Ellertal, auf der blühenden Jurahöhe oder im idyllischen Zeegenbachtal.

Entdecken Sie unsere **Themenwanderwege**:

- 13-Brauereien-Weg
- Alter Roßdorfer Stadtweg
- Naturerlebnisweg Melkendorf
- Weg durch die Siedlungsgeschichte
- Zeegenbachtalrunde
- Blühender Jura – Auf den Spuren der Schäfer

Mehrere **Fernwanderwege** wie der Sieben-Flüsse-Wanderweg, der Bamberger Rennsteigweg und der Frankenweg verlaufen durch die sanfte Hügellandschaft der Fränkischen Toskana.

Radler finden ein gut ausgebautes **Radwegenetz** mit E-Bike-Lademöglichkeiten und Radlerfreundlichen Gastgebern. Die Strullendorfer Bierkellerrunde bietet zahlreiche Einkehrmöglichkeiten. Beliebte Fernradwege sind z.B. der RegnitzRadweg und der Burgenstraßen-Radweg.

Kunst & Kultur *wertvoll & kostbar*

Barocke Kunst und Architektur gibt es in der ehemaligen fürstbischöflichen Sommerresidenz **Schloss Seehof** in Memmelsdorf mit dem Ferdinand-Tietz-Museum zu bestaunen. Frühkeltische Hügelgräber, die Jungfernhöhle und die Slawenkirche St. Ägidius Amlingstadt zeugen von vergangenen Kulturen. Mehrere Kirchen wie z.B. St. Wenzeslaus Litzendorf, aber auch das Sängerehrenmal Melkendorf sind sehenswert.

Liebhaber moderner Kunst können gleich mehrere **Kunst- und Skulpturenwege** erwandern: die „Fränkische Straße der Skulpturen“, „Figur im Focus“, den Kunst- und Besinnungsweg, den Auenweg Obermain und diverse Flurdenkmäler.

Hochkarätige Konzerte auf Schloss Seehof oder **Schloss Wernsdorf**, Comedy und Kabarett im **Kulturherbst Ellertal**, Kerzenlichtkonzerte und das **TUCHER Blues & Jazz Festival** bilden ganzjährig ein buntes kulturelles Programm.

Brauchtum ist hier noch erlebbar: bei Faschingsumzügen und Prunksitzungen, geschmückten **Osterbrunnen**, bei **Kerwas** (Kirchweihen), Dorffesten, Bauernmärkten und **Weihnachtsmärkten**.

Und schließlich bieten die fränkischen Städte und die Metropolregion Nürnberg zahlreiche besuchenswerte Ausflugsziele!

Bier- & Braukultur *begeisternd & vielfältig*

Echte Handwerkskunst und jahrhundertelange Tradition prägen die Region: Oberfranken hat mit mehr als 200 Brauereien die höchste Brauereiendichte weltweit, 13 gibt es in den drei Gemeinden der Fränkischen Toskana.

Am beliebten **13-Brauereien-Wanderweg** und entlang des Radweges **„Strullendorfer Bierkellerrunde“** erleben Sie bei geführten **Bierwanderungen**, **Brauereiführungen** und Bierkulinarien hautnah unsere Familienbetriebe.

Beim **2. Bierkulturfest** der Fränkischen Toskana in Memmelsdorf am 4. und 5. Mai 2018 präsentieren die Brauereien ihre Biersorten und küren eine(n) Bierkönig(in). Ein Fest für Jung und Alt sind die **40. Schammelsdorfer Biertage** an Pfingsten.

Mit dem **1. Brauereienlauf Fränkische Toskana** findet am 29. September 2018 ein Genussmarathon entlang der Brauereien, Bäckereien und Metzgereien der Fränkischen Toskana statt.

Nach den vielen Kerwas (Kirchweihen) und Dorffesten im Sommer schließen die **Bockbieranstiche** der Brauereien ab Ende September bis Mitte November das Veranstaltungsjahr ab.

Genuss & Gastlichkeit *fränkisch & herzlich*

Wie wäre es mit Schäuferla mit Klöß, Rindfleisch mit Kren, Bratwürste mit Kraut? Oder doch eine Brotzeit mit Zwetschgenbaames, Ziebeleskäs oder Pressack? Zur Nachspeise Hutkrapfen, Bamberger Hörnla oder ein Urrädla? **Die Vielfalt der fränkischen Küche** wird Sie überraschen!

Weltweit die **höchste Dichte an Brauereien, Bäckereien und Metzgereien** gibt es in der Genussregion Oberfranken. Unsere Gastronomiebetriebe sind meist familiengeführt und bieten Ihnen fränkisch-herzliche Gastlichkeit.

Erkunden Sie doch bei unserer **Bier-Genießer-Tour** durch vier Brauerei-Gasthöfe die regionale Gastronomie mit einigen „Versucherla“ aus der fränkischen Küche zusammen mit einem lokalem Bier.

Bei den **Bierwochen** der Fränkischen Schweiz können Sie vom 14. Februar bis zum Tag des Bieres (23. April) verschiedene fränkische Gerichte und regionale Biersorten kennenlernen.

Hotel
Hotel & Brauereigasthof Drei Kronen ★★★

A1

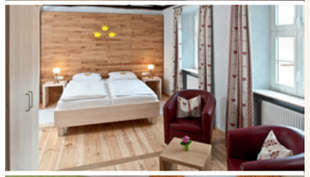

Memmelsdorf

Inh.: Familien Hollmann & Straub
Hauptstraße 19
96117 Memmelsdorf

Tel.: 0951 / 94433-0
Fax: 0951 / 94433-66

www.drei-kronen.de
info@drei-kronen.de

Typ	Betten	max. Personen	ÜN/F	HP
Brauhaus	1	2	ab 89,50 Euro	ab 139,50 Euro
Flair	1	2	ab 99,50 Euro	ab 144,50 Euro
BrauhausPlus	1	2	ab 105,50 Euro	ab 155,50 Euro
FlairPlus	1	2	ab 109,50 Euro	ab 159,50 Euro

Auf unserer Homepage und direkt im Hotel erhalten Sie vielfältige Übernachtungsarrangements sowie die tagesaktuellen Zimmerpreise - auch für Einzelzimmer.

Für Ihren besonderen Aufenthalt bietet sich unser Braumeistertempel an: Unser großes Doppelzimmer mit freistehender Badewanne und „Sternenhimmel".

Zustellbett	Haustiere	Brauereibesichtigung
pro Lebensjahr d. Kindes 1,00 Euro, ab 16 Jahren 19,00 Euro / Nacht	8,50 Euro / Nacht	ab 15,00 Euro

Grüß Gott im Hotel & Brauereigasthof Drei Kronen in Memmelsdorf! Der Name „Drei Kronen" steht als Symbol für die hl. Drei Könige – die Schutzpatrone der Wanderer und Reisenden. Schon in alter Zeit wollten unsere Vorgänger mit diesem Namen kundtun: „Gäste sind uns willkommen, wir kümmern uns um sie und ihr Wohlergehen" – und genau das ist auch die Philosophie unseres Hauses.

Seit vier Generationen vereinen wir Fantasie, Kreativität und Kocherfahrung. Für unsere Gerichte verwenden wir überwiegend heimische Erzeugnisse. Unsere Küche ist frei von Zusatzstoffen und Geschmacksverstärkern, dafür gerne mal verfeinert mit dem Drei-Kronen-Bier. Genießen Sie bei uns die Frische unverfälschter fränkischer Küche und schmecken Sie die Liebe, mit der wir jedes Gericht zubereiten!

So gut wie unsere Küche ist auch unser Bier. Gebraut wird es nach althergebrachter Handwerkskunst in unserer hauseigenen Brauerei. Das Drei-Kronen-Bier ist natürlich und rein - zu 100 Prozent. Zu besonderen Anlässen brauen wir Spezialbiere, wie das alljährlich wechselnde Drei-Königsbier oder unser helles Böckla Ende Oktober.

Unsere Herzlichkeit, die hausgebrauten Biere, die vielfältige fränkische Küche, die Nähe zum Weltkulturerbe Bamberg – all das macht einen Aufenthalt im Drei Kronen zu etwas Besonderem. Wir, die Gastgeberfamilien Hollmann und Straub, laden Sie ein: Verbringen Sie erholsame Tage in einem unserer 36 Zimmer, ein jedes individuell und mit viel Liebe eingerichtet sowie mit 3-Sternen klassifiziert.

Hotel
Hotel Brauerei Gasthof Höhn ★★★

A1

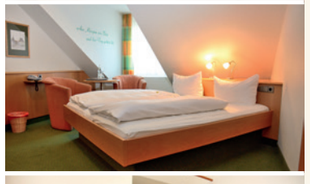
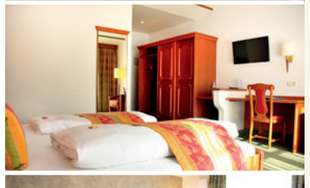

Memmelsdorf

Inh.: Georg Höhn
Hauptstraße 11
96117 Memmelsdorf

Tel.: 0951 / 406140

www.gasthof-hoehn.de
info@gasthof-hoehn.de

Typ	Betten	max. Personen	ÜN/F	HP
EZ Gasthof	1	1	ab 55,00 Euro	ab 77,00 Euro
DZ Gasthof	1	2	ab 84,00 Euro	ab 128,00 Euro
DZ Haus Malz	1	2	ab 100,00 Euro	ab 144,00 Euro
DZ Haus Hopfen	1	2	ab 116,00 Euro	ab 160,00 Euro

Auf Wunsch können Sie unsere Zimmer auch ohne Frühstück buchen; der Preis reduziert sich dabei um 5,00 Euro pro Person.

Die Gasthofzimmer liegen alle im 2. Stock über der Gaststube und sind über den Treppenaufgang zu erreichen.

Das Haus Malz liegt im Hof und bietet Zimmer im Hochpaterre und 1. Stock, teilweise mit Balkon. Sie sind ebenfalls über einen Treppenaufgang zu erreichen.

Das Haus Hopfen befindet sich ebenfalls im Hof. Die Zimmer sind barrierefrei und mit einem Aufzug zu erreichen. Der Großteil der Zimmer verfügt über einen Balkon.

Desweiteren steht Ihnen unser großer, kostenfreier Parkplatz zur Verfügung.

Zustellbett	Babybett	Brauereiführung	Bulli-Touren
20,00 Euro	3,00 Euro	ab 9,50 Euro	auf Anfrage

Bei uns wird TRADITION AUF DEM LANDE noch großgeschrieben. Das merkt man nicht nur in unserer Brauerei, wo der Sudkessel noch nach althandwerklicher Braukunst mit Holz und Kohle angeschürt wird, sondern auch daran, dass unser Gasthof schon seit 1783 im Familienbesitz ist. So dürfen wir, die Familie Höhn, Sie bereits in der achten Generation in Memmelsdorf recht herzlich willkommen heißen.

Unser charmantes 3-Sterne-Hotel haben wir mit viel Liebe zum Detail eingerichtet und es bietet Ihnen 40 gemütliche Gästezimmer im Landhausstil. Davon sind 16 barrierefrei mit Balkon und per Aufzug zu erreichen.

Genießen Sie in unserer Gaststube ein frisch gezapftes Görchla-Bier, welches der Hausherr und Braumeister Georg Höhn in unserer historischen BRAUMANUFAKTUR herstellt. Für Gäste, die gerne einmal hinter die Kulissen schauen möchten, bieten wir verschiedene Brauereibesichtigungen an.

Auch Ihr besonderes Familienfest findet bei uns den festlichen Rahmen, ebenso die professionell geführte Tagung. Der Juniorchef und sein Team verwöhnt Sie mit regional-fränkischer, bierig-deftiger und moderner Genussküche.

Für Kultur- und Bierinteressierte haben wir mehrtägige Arrangements oder mehrstündige Bulli-Touren zusammengestellt. Im Sommer können Sie in unserem idyllischen Hofgarten oder auf unserem fränkischen Bierkeller im Ort gemütliche Stunden verbringen.

Hotel
Hotel Büttel Landgasthof

B2

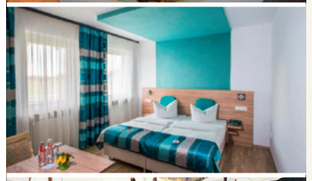
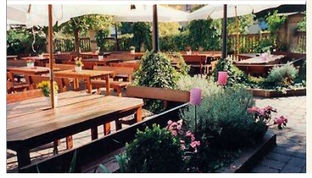

Geisfeld

Inh.: Familie Büttel
Litzendorfer Str. 3
96129 Geisfeld

Tel.: 09505 / 80670
Fax: 09505 / 806790

www.gasthof-buettel.de
info@gasthof-buettel.de

Typ	Betten	max. Personen	ÜN/F	HP
EZ	1	1	ab 49,50 Euro	ab 64,50 Euro
DZ	2	2	ab 83,00 Euro	ab 113,00 Euro
DZ Balkon	2	2	ab 93,00 Euro	ab 123,00 Euro
4-Bett-Zimmer	4	4	ab 140,00 Euro	ab 200,00 Euro

Öffnungszeiten Hotel: Mo-So 9:00-21:00 Uhr

Öffnungszeiten Restaurant:
Mo - Ruhetag
Di ab 17:00 Uhr
Mi-So ab 11:30 Uhr durchgehend
Küchenschluss 20:30 Uhr

WLAN	Kegelbahn	Infrarotkabine	Zustellbetten	Babybetten	Beste Küche
kostenlos					

Unser Wunsch ist es, dass unsere Gäste gern wiederkommen, weil sie sich bei uns rundum wohl gefühlt haben. Dazu sollen die Qualität von Service, ausgezeichneter Küche und Komfort beitragen.

Unsere Philosophie lautet daher, Tradition und Innovation in idealer Weise zu verbinden und unseren Standard in regelmäßigen Abständen kritisch zu überprüfen.

Die Zusammenarbeit im Familienbetrieb bietet umfassende Einblicke und weckt bei allen Teammitgliedern das persönliche Verantwortungsbewusstsein, das für guten Service unabdingbar ist.

Als traditionsreicher Betrieb wird in unserem Haus größter Wert auf das Zusammenspiel der verschiedenen Familiengenerationen gelegt.

Gegenwärtig werden der Landgasthof und das Hotel von drei Büttel-Generationen geleitet: Elli Büttel, Heidi Büttel und Pia Büttel.

Gutes von gestern und heute: das Beste für Sie.

Hotel garni
Gasthof Krapp

B2

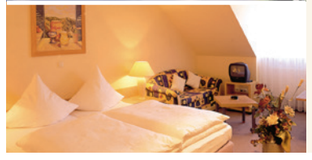

Litzendorf

Inh.: Wolfgang Krapp
Geisfelder Str. 5
96123 Litzendorf

Tel.: 09505 / 80 141
Fax: 09505 / 95 04 66

gasthof-krapp@t-online.de

Der Gasthof Krapp in Litzendorf erwartet Sie ca. 9 km von Bamberg und 35 km von Erlangen entfernt.

Ihre Mahlzeiten können Sie im Restaurant in der Unterkunft genießen. Kostenfreies WLAN in allen Bereichen, kostenlose Privatparkplätze, Bankautomat gegenüber, Fahrradverleih.

Kinderzusatzbett, Räume für Familienfeiern bis 50 Personen vorhanden, Biergarten.

Typ	Betten	max. Pers.	Preis ab
EZ	1	1	58,00 Euro
DZ	2	2	88,00 Euro
3-Bett-Zimmer	3	3	108,00 Euro

In unserem Haus stellen wir Ihnen 4 Einzelzimmer, 4 Doppelzimmer und 2 3-Bett-Zimmer zur Verfügung.

Bier-Genießer-Tour

Lernen Sie die Vielfalt der handwerklich gebrauten Biersorten der Traditionsbrauereien kennen und probieren Sie unsere hausgemachten fränkischen Spezialitäten!

- Erkundung der Brauerei-Gaststätten entlang des 13-Brauereien-Weges in Memmelsdorf, Litzendorf und Strullendorf
- Geschenkkarte mit Umschlag
- Gutscheinbons für 4 x 1 Seidla Bier (oder alkoholfreie Getränke in verschiedenen Brauereien)
- Gutscheinbons für 4 x 1 „Fränkisches Versucherla aus der Küche" (kleine Brotzeiten oder Speisen zum Probieren)

Gutscheinpaket für nur 25,00 Euro p.P. – ganzjährig einlösbar
Info: Tourist-Information Fränkische Toskana, Tel. 09505-8064106, info@fraenkische-toskana.com

Pension
Landhaus Hubertus
B1

Schammelsdorf
Inh.: Berti During
Waldstr. 3
96123 Schammelsdorf
Tel.: 09505 / 802 50
Fax: 09505 / 807 393
www.land-haus-hubertus.de
kontakt@land-haus-hubertus.de

Typ	Betten	max. Personen	ÜN/F	HP
Doppelzimmer	2	2	ab 80,00 Euro	--
Doppelzimmer als Einzelzimmer	2	1	ab 55,00 Euro	--
Doppelzimmer als 3-Bett-Zimmer	3	3	ab 95,00 Euro	--

Die Preise sind Endpreise und verstehen sich incl. Frühstück vom Buffet und der kompl. Businesspauschale.

Ausstattung:
Die Zimmer sind ausgestattet mit DU/WC/Sat-TV/Radio/Hotel-Safe/WLAN-Internetzugang und vielen weiteren Extras

„Ankommen und sich wohl fühlen!" Unser gepflegtes und familiär geführtes Landhaus Hubertus liegt direkt am Waldrand in ruhiger Lage.

Der Gast als Souverän hat – wie all' die Jahre zuvor auch – entschieden:
Landhaus Hubertus
Award Winner 2017
Real guests.
Real experiences.

Das Landhaus Hubertus finden Sie in Litzendorf im Ortsteil Schammelsdorf in dem landschaftlich wunderschönen Ellertal am Fuße des Fränkischen Juras; geschützt von den bewaldeten Höhenzügen, dem Geisberg (596 m) und dem Stammberg (560 m).

In nur ca. 12 Autominuten sind Sie in Bamberg, in der unvergleichlichen UNESCO Weltkulturerbestadt, oder im Herzen der Fränkischen Schweiz mit ihren unzähligen Burgen und Schlössern. Sie erleben eine Zeitreise mit fesselnder Wirkung voller Geschichte und Kultur.

Pension
Luisenhof
B2

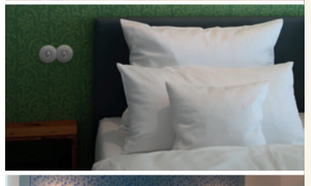
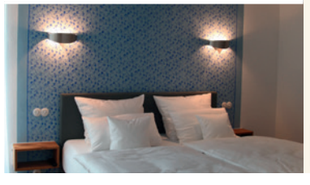

Geisfeld
Inh.: Stefanie Niebuhr
Alte Dorfstr. 1
96129 Geisfeld
Tel.: 09505 / 8061050
www.luisenhof.bayern
info@luisenhof.bayern

Typ	Betten	max. Personen	ÜN/F	HP
Doppelzimmer	2	2	ab 95,00 Euro	--
Doppelzimmer Deluxe	2	2	ab 99,00 Euro	--

Mindestaufenthalt 2 Nächte, ab einem Aufenthalt von 5 Nächten gewähren wir 5,00 Euro Nachlass pro Zimmer und Nacht.

Ausstattung:
Die Zimmer sind ausgestattet mit einem hochwertigen Boxspringbett (1,80 × 2,00 m), Flatscreen-TV, Schreibtisch, Nespresso-Maschine mit Kaffeeauswahl, Wasserkocher und Teeauswahl sowie Schallschutzfenstern. Das Badezimmer ist mit einer Regenschauerdusche ausgestattet.

Mit Liebe zum Detail entstand aus Oma Luises Scheune der Luisenhof, ein Ort, an dem sich Tradition und Moderne harmonisch verbinden.

Der Luisenhof ist ein bezauberndes Gästehaus mit sechs hochwertig eingerichteten Zimmern, Kaminecke und einem sonnigen Frühstücksraum. Hier paart sich gemütlicher Landhausstil und schlichte Eleganz mit familiärer Atmosphäre. Genießen Sie unser reichhaltiges Frühstücksbuffet mit Bio- und regionalen Produkten sowie hausgemachten Marmeladen. Unser gemütlicher, typisch fränkischer Hof lädt zum Verweilen ein. Genießen Sie das Ambiente unseres denkmalgeschützten Fachwerkhauses und den Komfort des in 2015 fertiggestellten Neubaus, in dem das Gästehaus beheimatet ist.

Der Luisenhof liegt im Ortskern von Geisfeld am Fuße der Fränkischen Schweiz. Geisfeld ist ein malerisches Dorf, das durch seine Fachwerkhäuser als ein besonderes Schmuckstück gilt. Die UNESCO-Weltkulturerbe-Stadt Bamberg ist nur 10 Fahrminuten entfernt.

Entdecken Sie inmitten der Fränkischen Toskana sanfte Hügel, intakte Wälder und reizvolle Wanderwege. Lassen Sie den Tag bei einer herzhaften Brotzeit in einer der urigen Geisfelder Brauereien genussvoll ausklingen.

Ferienwohnung
Am Ellernbach ★★★★
B2

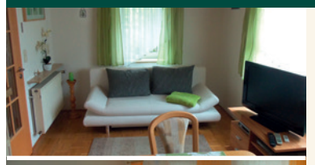
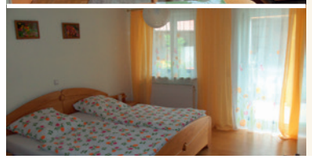

Naisa
Inh.: Sandra und Wolfgang Puff
Frankenstr. 14
96123 Naisa
Tel.: 0175 / 1507589
www.ferienwohnungamellernbach.de
ferienwohnungamellernbach@web.de

Herzlich willkommen!

90qm Ferienwohnung im Erdgeschoss für 4 Personen

Zentral gelegene, gegenüber vom Ellernbach in Naisa. Ausgestattet mit 2 Schlafzimmern, einem Wohnzimmer mit Kachelofen, einer voll ausgestatteten Küche, großzügiges Bad. Die überdachte Terrasse lädt zum gemütlichen Sitzen ein. Idealer Ausgangspunkt für Radtouren, Wanderungen und Ausflüge in die Fränkische Toskana, Fränkische Schweiz und nach Bamberg. Wir freuen uns auf Sie!

FeWo	Größe/m²	max. Pers./ mind. Auf.	Preis ab
1	90	4 / 2	45,00 Euro

Kinderreisebett und Hochstuhl sind vorhanden. Parkplatz auf dem Grundstück, kostenloses W-LAN

Ausgezeichnet mit 4 Sternen vom DTV

Ferienwohnung
Fränkische Toskana ★★★/ ★★★★
B2

Litzendorf
Inh.: Gudrun Schubert
Kirchanger 3
96123 Litzendorf
Tel.: 09505 / 950956
Fax: 09505 / 950957
www.fewo-fraenkische-toskana.de
info@fewo-fraenkische-toskana.de

Unsere gepflegten und liebevoll im gemütlichen Landhausstil eingerichteten Ferienwohnungen mit gehobener Ausstattung liegen am Litzendorfer Ortsrand in ruhiger Lage mit Blick ins Ellerntal und trotzdem zentral. Von der Haustür aus radeln - wandern - Brotzeit machen. Inklusive Handtücher, Bett- & Tischwäsche. Frühstücks-/ Getränkeservice, kostenfreies WLAN, großer Garten mit alten Obstbäumen, Freisitz, Gartenliegen und Kinderspielgeräte.

FeWo	Größe/m²	max. Pers./ mind. Auf.	Preis ab
Ferienhaus	60	5 / --	48,00 Euro
FeWo 1	55	3 / --	45,00 Euro
FeWo 2	65	4 / --	52,00 Euro

Unsere Preisangaben beziehen sich auf die Nutzung der Ferienwohnungen von zwei Personen.

Ausgezeichnet mit 4 und 3 Sternen vom DTV.

Ferienwohnung
Vor den Toren Bambergs ★★★
B2

Litzendorf
Inh.: Brigitte und Wolfgang Kraus
Obere Leite 5
96123 Litzendorf
Tel.: 09505 / 7963
www.ferienwohnung-kraus-web.de
wolf.brig@t-online.de

Ruhige Ferienwohnung im Ellertal am Eingang zur Fränkischen Schweiz, zum Wohlfühlen und Entspannen. Verkehrsberuhigt im Neubaugebiet von Litzendorf, im OG, für 1-6 Personen. Wohnzimmer mit bequemer Couchgarnitur, 3 Schlafzimmer, 15 m² Balkon, Essecke, komplett ausgestattete Küche mit Vier-Platten-Herd und Backofen, Bad mit Dusche, Badewanne und WC, zusätzlich separates WC.

FeWo	Größe/m²	max. Pers./ mind. Auf.	Preis ab
1	60 - 100	6 / --	35,00 Euro

Preis für 1-2 Personen 35,00 Euro, jede weitere Person 8,00 Euro, inkl. Bettwäsche, Handtücher, Endreinigung.

Ferienwohnung
Abseits von Lärm und Verkehr
B2

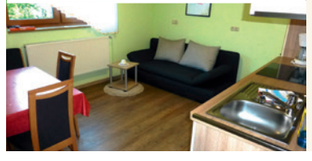

Melkendorf
Inh.: Theresia und Manfred Hofmann
Hahnbergblick 23
96123 Melkendorf
Tel.: 09505 / 1834
Mobil: 0151 / 12419997
www.bamberg-fewo-hofmann.de
info@fewo-hofmann.de

Schöne Nichtraucher-Ferienwohnung mit separatem Eingang und überdachtem Freisitz in einem verkehrsberuhigten Wohngebiet ohne Durchgangsverkehr. Die Wohnung ist neu eingerichtet und bietet Platz für bis zu 4 Personen. Ausstattung: Wohnküche, Küchenzeile, Essplatz, Couch, SAT-TV, kostenfreies W-LAN. Schlafzimmer mit Doppelbett und Einzelbett. Bad mit Dusche und WC. Melkendorf liegt 9km östlich von Bamberg und ist umrahmt von bewaldeten Höhenzügen.

FeWo	Größe/m²	max. Pers./ mind. Auf.	Preis ab
1	48	4 / --	35,00 Euro

Preis bezieht sich auf Nutzung der FeWO durch 2 Pers., Bettwäsche und Handtücher sind vorhanden.

Ferienwohnung
Alte Mühle
B2

Lohndorf
Inh.: Ilse Wittmann
Am Ellerbach 20
96123 Lohndorf
Tel.: 09505 / 356
Fax: 09505 / 950623
www.ferienwohnung-lohndorf.de
info@ferienwohnung-lohndorf.de

Idyllisch, ruhig gelegenes, denkmalgeschütztes Haus, geschlossener Innenhof mit Brunnen, überdachte Sonnenterrassen, Springbrunnen im Vorgarten, gut temperierte FeWos, vollausgestattete Küchen zur Selbstversorgung, TV, Radio, Fön, WLAN, Gruppenraum mit TV, DVD und Spülmaschine, Sport- und Spielplatz in der Nähe, Reiten (5 km), abschließbare Unterstellmöglichkeit für Zweiräder, Verleih von Hand- und Betttüchern, Waschmaschine und -trockner, eigene große Spielwiese, familienfreundlich.

FeWo	Größe/m²	max. Pers./ mind. Auf.	Preis ab
1	23	3 / --	32,00 Euro
2	48	3 / --	38,00 Euro
3	53	5 / --	49,00 Euro
4	34	2 / --	32,00 Euro
5	50	4 / --	59,00 Euro

Unsere Preisangaben beziehen sich auf 2 Pers./Nacht. Kurzbuchungszuschlag: < 7 Nächte 5,00 Euro/Nacht pro FeWo, Kinderermäßigungen. Bett & Bike-Betrieb, Getränke- und Brötchenservice

Ferienwohnung
Apartment Ellerntal
B1

Schammelsdorf
Inh.: Katja Friedrich
Pödeldorfer Straße 22
96123 Schammelsdorf
Tel.: 0951 / 509 980
www.apartment-ellerntal.de
info@apartment-ellerntal.de

55 m² große Nichtraucher-Souterrainwohnung mit Platz für bis zu 4 Personen. Ein großer Wohn-Essbereich, eine Schlafcouch, ein separates Schlafzimmer sowie ein modernes Bad mit Dusche und Badewanne machen Ihren Aufenthalt angenehm.

Auch Ihr Haustier ist bei uns herzlich willkommen.

FeWo	Größe/m²	max. Pers./ mind. Auf.	Preis ab
1	55	4 / --	49,00 Euro

Unsere Preisangabe bezieht sich auf die Nutzung der Ferienwohnungen von zwei Personen.

Kostenfreies WLAN, Stellplatz am Haus.

Ferienwohnung
Christin
B1

Schammelsdorf
Inh.: Christin Gärtner
Waldstr. 4
96123 Schammelsdorf
Tel.: 09505 / 7318
Fax: 09505 / 6420
www.fewo-christin.de
info@fewo-christin.de

Auf unserem abgeschlossenen Grundstück befinden sich eine FeWo-Toskana für 4 Personen sowie eine FeWo-Garten und 1 Appartement für je 2 Personen in ruhiger, sonniger Süd-/Westlage, jeweils mit separatem Eingang, 6 km östlich von Bamberg, in der Fränkischen Toskana, am Fuße des Stammbergs und am Rande der Fränkischen Schweiz.

FeWo	Größe/m²	max. Pers./ mind. Auf.	Preis ab
App.	30	2 / 2	30,00 Euro
FeWo 1	93	4 / 2	45,00 Euro
FeWo 2	71	2 / 2	40,00 Euro

FeWo 1: 2 Schlafzimmer mit 2 Einzelbetten, großer Wohnbereich mit offener Küche, Sonnenterrasse.

FeWo 2: 1 Schlafzimmer m. 2 Einzelbetten, kompl. Küche m. Geschirrspüler, überdachte Terrasse.

App.: 2 Einzelbetten, Küchenzeile, überdachter Sitzplatz.

Ferienwohnung
Gemütlichkeit
B1

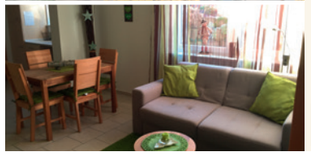

Schammelsdorf
Inh.: Sandra und Uwe Leisgang
Langwiesenweg 15
96123 Schammelsdorf
Tel.: 09505 / 805515
www.fewo-gemuetlichkeit.de
info@fewo-gemuetlichkeit.de

... ankommen, einziehen, wohlfühlen!

Unser Haus liegt in einer ruhigen Straße in Schammelsdorf. In wenigen Gehminuten erreicht man Spielplätze, einen Gasthof und den Wald. Somit ist Ruhe und Natur pur garantiert. Auf 55 m² steht für Sie eine komplett ausgestattete FeWo mit separatem Eingang bereit. FeWo für 1-4 Pers. Kinder- & Hundefreundlich. Die sonnige Terrasse lädt zum Entspannen ein. Viele Ausflugsziele und Freizeitmöglichkeiten in der Nähe.

FeWo	Größe/m²	max. Pers./ mind. Auf.	Preis ab
1	55	4 / --	52,00 Euro

Kostenfreies WLAN, Stellplatz direkt am Haus.

Gerne stellen wir Ihnen einen Kinderhochstuhl, Reisebett, Wickelunterlage und einen Kinderwagen zur Verfügung. Auch Spielsachen, Bücher, usw. sind vor Ort.

Ferienwohnung
Herbstsommer - Wohnen bei Karin
B1

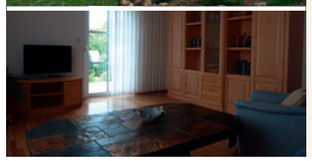

Schammelsdorf
Inh.: Karin Herbstsommer
Lindenweg 1
96123 Schammelsdorf
Tel.: 09505 / 950 273
Mobil: 0176 / 54758221
www.wohnenbeikarin.de
karin@wohnenbeikarin.de

Einbauküche mit Herd/Ofen sowie Kühl- und Gefrierkombi. Küchengeräte wie Kaffeemaschine, Wasserkocher, Mikrowelle, Geschirr sind vorhanden. Das Schlafzimmer ist ausgestattet mit einem bequemen Boxspringbett. Bad mit WC und Dusche, Handtücher und Bettwäsche werden wöchentlich gewechselt. Wohnzimmer mit TV, DVD-Player und Schlafsofa sowie elektrisch verstellbarem TV-Sessel. Terrasse mit Liegen und Stühlen.

FeWo	Größe/m²	max. Pers./ mind. Auf.	Preis ab
1	55	3 / 2	56,00 Euro

Unsere Preisangabe bezieht sich auf die Nutzung der Ferienwohnungen von zwei Personen.

70,00 Euro / ÜN für 3 Personen

Wochenpauschale möglich

Ferienwohnung
Kraft
B1

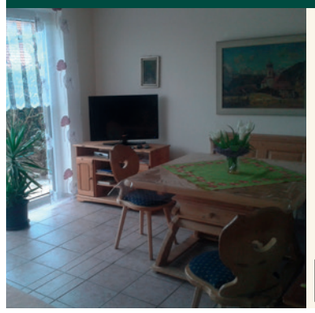

Schammelsdorf
Inh.: Hilde & Klaus Kraft
Waldstr. 2
96123 Schammelsdorf
Tel.: 09505 / 7778
Fax: 09505 / 804217
www.fw-kraft.de
info@fw-kraft.de

In unseren schönen, am Waldrand gelegenen Ferienwohnungen können Sie die Ruhe genießen und sich vom Alltagsstress erholen.

Der Litzendorfer Ortsteil Schammelsdorf liegt 6 km von der Weltkulturerbestadt Bamberg entfernt und ist in ca. 6 min. von der Autobahn aus zu erreichen. Schammelsdorf liegt am malerischen Ellertal in der Fränkischen Toskana am Tor zur Fränkischen Schweiz.

FeWo	Größe/m²	max. Pers./ mind. Auf.	Preis ab
FeWo 1	70	4 / 2	50,00 Euro
FeWo 2	80	4 / 2	50,00 Euro

Beide FW: 2 Schlafzimmer mit je 2 Betten, Wohnküche, Badezimmer, große Terrasse (20 m²).

Ferienwohnung
Melkendorf
B2

Melkendorf
Inh.: Isolde Strunz
Wiesenweg 3
96123 Litzendorf/Melkendorf
Tel.: 09505 / 80216
www.fewo-melkendorf.de
info@fewo-melkendorf.de

Sie sind auf der Suche nach Erholung, abwechslungsreichen Freizeitaktivitäten und Kultur? Dann wird es Ihnen bei uns gefallen! Unsere mediterrane Ferienwohnung ist der ideale Ausgangspunkt, um im 9 km entfernten Bamberg die Schätze des Weltkulturerbes zu erkunden oder die Vielfalt der fränkischen Schweiz zu entdecken. Die Wohlfühl-Ferienwohnung liegt im Erdgeschoss eines Zweifamilienwohnhauses.

FeWo	Größe/m²	max. Pers./ mind. Auf.	Preis ab
1	75	4 / --	46,00 Euro

Großer Flachbildfernseher, DVD Player, W-Lan, Telefon, Parkett- u. Fliesenböden, begehbare Dusche, Gefrierschrank, Geschirrspüler, Mikrowelle, Bettwäsche, Handtücher und Endreinigung inkl., Nichtraucher, keine Haustiere, eigener Parkplatz

Ferienwohnung
Motzelt Am Dickengarten
B1

Schammelsdorf
Inh.: Barbara und Manfred Motzelt
Dickengarten 4
96123 Schammelsdorf
Tel.: 09505 / 8189
Mobil: 0175 / 5829597
www.ferienwohnung-motzelt.de
fewomotzelt@online.de

Genießen Sie Ihren Urlaub und entspannen Sie sich in unserer ruhigen, schönen und gemütlichen Ferienwohnung mitten in der wunderschönen Fränkischen Toskana, 6 km östlich vom Weltkulturerbe Bamberg. Standort für viele Ausflüge, Wandern, Radeln u. Einkehr in unsere Bierkeller und Brauereien bei gutem fränkischen Essen und Trinken (Brauerei 200 m zu Fuß erreichbar).

Unsere Wohnung verfügt über einen separaten Eingang mit Freisitz.

FeWo	Größe/m²	max. Pers./ mind. Auf.	Preis ab
1	40	3 / --	36,00 Euro

Unsere Preisangaben beziehen sich auf die Nutzung der Ferienwohnungen von zwei Personen.

1 Schlafzimmer mit Doppelbett, 1 Wohnzimmer mit ausziehbarer Schlafcouch, 1 Bad mit Dusche / WC. Kostenloses WLAN, Wäsche und Handtücher inkl.

Ferienwohnung
M&C Raab
C2

Tiefenellern
Inh.: Christian Raab
Lehmweg 15
Litzendorf-Tiefenellern
Tel.: 09505 / 950460
www.ferienwohnung-raab.de
ferienwohnung-raab@t-online.de

Gemütliche Ferienwohnung für 1-4 Personen mit schönem Ausblick auf das Ellertal. Die FeWo ist komplett ausgestattet. Küche mit Backofen, Mikrowelle, Kaffeemaschine, Töpfe, Geschirr, Kühlschrank mit Gefrierfach. Großes Bad mit Eckbadewanne, Dusche und 2 Waschbecken.

Terrassenbenutzung mit Sitzgelegenheit und Liegestühle. Gute Ausgangslage zum Wandern, Spazieren gehen, Radfahren uvm. Parkplätze sind vor dem Haus. Hunde sind willkommen.

FeWo	Größe/m²	max. Pers./ mind. Auf.	Preis ab
1	60	4 / 3	35,00 Euro

Ferienwohnung
Raab
C2

Tiefenellern
Inh.: Alexander Raab
Lehmweg 17
96123 Litzendorf / Tiefenellern
Tel.: 09505 / 6176
www.raab-ferienwohnung.de
anfrage@raab-ferienwohnung.de

Die moderne Ferienwohnung liegt am oberen Ortsrand von Tiefenellern mit einer großartigen Aussicht bis in den Steigerwald.

In der komplett eingerichteten Wohnung finden Sie Ruhe und Entspannung. Sie ist der ideale Ausgangspunkt für Wanderungen, Kletterausflüge und natürlich Fahrradtouren.

Genießen Sie Ihren Urlaub auf Ihrer eigenen Terrasse und lassen Sie die Seele baumeln.

FeWo	Größe/m²	max. Pers./ mind. Auf.	Preis ab
1	49	4 / 3	35,00 Euro

In der komplett eingerichteten Küche stehen Ihnen neben einem Kochherd auch Mikrowelle, Minibackofen, Kaffeemaschine und Wasserkocher sowie Spülmaschine zur Verfügung. Der geräumige Wohn-/Schlafraum ist mit Sat-TV, DVD, Schlafsofa und einem Doppelbett eingerichtet. Auf der Terrasse stehen Gartenmöbel für Sie bereit.
Unseren kleinen Gästen bieten wir einen großen Spielplatz.

Ferienhof
Riedl
B2

Litzendorf
Inh.: Fritz Riedl
Am Knock 7
96123 Litzendorf
Tel.: 09505 / 8074424
Mobil: 0171 / 6017112
www.ferienhof-riedl.de
radlhof@t-online.de

Unser Ferienhof liegt im Herzen einer bemerkenswerten Landschaft. Die UNESCO - Weltkulturerbe-Stadt Bamberg ist nur 10 - 15 Fahrminuten entfernt.

Je nach Ihren Vorlieben können Sie hier Stille und Abgeschiedenheit finden, wie auch turbulente Unterhaltung oder sportlichen Ausgleich.

Bei uns finden Sie geschmackvoll eingerichtete Wohnungen mit zeitgemäßen Annehmlichkeiten sowie einen Fahrradhandel. Gerne können Sie auch Räder bei uns anmieten.

FeWo	Größe/m²	max. Pers./ mind. Auf.	Preis ab
1	90	6 / 5	66,50 Euro
2	70	5 / 5	52,50 Euro

Preise gelten für die gesamte Wohnung incl. Endreinigung und Nebenkosten.

Rauch- und tierfreies Gästehaus.

Kinder bis 4 Jahre übernachten im Bett der Eltern kostenfrei.

Ferienwohnung
Stammberg
B1

Schammelsdorf
Inh.: Sylvia und Alfons Schumm
Stammbergstr. 15
96123 Schammelsdorf
Tel.: 09505 / 8049618
www.fewo-schumm.de
anfrage@fewo-schumm.de

Unsere helle, 105 m² große FeWo liegt im Ortsteil Schammelsdorf, 8 km von der Weltkulturerbestadt Bamberg entfernt. Die Whg. im 1. und 2. OG des Wohnhauses liegt ruhig am Waldrand, kein Durchgangsverkehr. Ausgestattet mit 4 Schlafzimmern (2 DZ, 2 EZ), Küche, großer Wohn-Essbereich, Bad mit Dusche u. Badewanne, eigener Sitzbereich im Garten. Gemütlicher Brauereigasthof mit fränkischer Küche und süffigem Bier im Ort. Wir freuen uns auf Sie!

FeWo	Größe/m²	max. Pers./ mind. Auf.	Preis ab
1	105	6 / 2	47,00 Euro

Preis für 2 Personen, jeder weitere Gast 10,00 Euro

Ferienwohnung
Toskana
B2

Litzendorf
Inh.: Jacqueline und Mario Batz
Hauptstr. 26
96123 Litzendorf
Tel.: 09505 / 508967
www.recato.de
recato@t-online.de

Im Herzen von Litzendorf liegt unsere zentral gelegene Ferienwohnung im Restaurants & Café Toskana. Unsere ruhige und gemütliche Ferienwohnung im Anbau des Restaurants im 1. Stock ist komfortabel ausgestattet: Laminatböden, großes Doppelbett (2×2 m), begehbarer Kleiderschrank, ausziehbares Schlafsofa im Wohnzimmer, Spülmaschine, Geschirr, usw. Geschäfte, kleiner Supermarkt, Bäckerei und Tourist-Info in unmittelbarer Nähe. Günstige Wochenpauschale!

FeWo	Größe/m²	max. Pers./ mind. Auf.	Preis ab
1	65	4 / --	45,00 Euro

Preis für 2 Personen/Nacht.

Fahrradunterstellmöglichkeit, Mittwoch Frühstücksbuffet im Restaurant, Hund willkommen, kleiner Spielplatz.

Ferienwohnung
Akazienblüte
A1

Memmelsdorf
Inh.: Edith & Franz-Josef Behr
Am Steinig 9
96117 Memmelsdorf
Tel.: 0721 / 45 33 35
www.akazienbluete.de
info@akazienbluete.de

FeWo	Größe / m²	max. Personen	mind. Aufenthalt	Preis ab
1	64	4	2	60,00 Euro (2 P.)

Für Ihren Start: Kaffee/Tee, Gewürze, Essig, Öl.
Getränke zum Selbstkostenpreis: Wein, Bier, Limo, Saft, Mineralwasser.

Entertainment: Flachbild-Fernseher (DVB-T), DVD-Player, schnelles WLAN, CD-Player mit Radio (DAB+, USB, Bluetooth, AUX), DVDs, Bücher, Spiele.

Kinderausstattung: Reisebett, Bettwäsche, Hochstuhl, Kindergeschirr, Krabbeldecke.

Garten: neu angelegter Gartenanteil mit Sitzgruppe, Weber-Kugelgrill, Liegestühle, Sonnenschirm.

Waschmaschine und Wäschetrockner: auf Anfrage, gegen Gebühr; Bügeleisen/-brett.

Specials: PKW-Stellplatz, Fahrradverleih, deutsch- & englischsprachige Betreuung.

Ihr Domizil nahe dem Weltkulturerbe Bamberg inmitten der Fränkischen Toskana zwischen Giechburg und Altenburg, unweit der Fränkischen Schweiz!

Die Wohnung im Dachgeschoss eines Zweifamilienhauses liegt in einem ruhigen Wohngebiet in Memmelsdorf/Drosendorf, nahe zu Wiesen und Feldern, 8km von der Weltkulturerbestadt Bamberg entfernt. Der Ort verfügt über alle notwendigen Einrichtungen für Ihren täglichen Bedarf.

Die geschmackvoll ausgestattete Unterkunft (2015/16 komplett renoviert und neu ausgestattet, 2017 neu angelegter Gartenbereich) bietet Ihnen eine geräumige, voll ausgestattete Wohnküche mit Essbereich, ein Schlafzimmer, ein großzügiges Wohnzimmer mit weiteren Schlafmöglichkeiten sowie ein kleines, aber feines Duschbad und eine Garderobe.

Gäste-Feedbacks
„Die komplette Einrichtung ist hochwertig, stilvoll, es gibt alles, was man für einen gemütlichen Aufenthalt braucht." – „Die Wohnung ist noch schöner, als man anhand der Fotos erahnen kann." – „Ich war vor allem von der farblich abgestimmten Einrichtung begeistert." – „Das geschmackvoll, modern eingerichtete Apartment ließ auch in puncto Ausstattung und Sauberkeit keine Wünsche offen." – „Wir werden Akazienblüte jedem weiterempfehlen, der Bamberg und die schöne Umgebung erleben möchte." – „There aren't enough good words to describe our stay."

Ferienwohnung
Aarona
A1

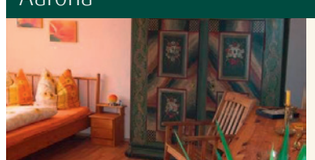

Memmelsdorf
Inh.: Markus Helm
Klingenberg 24
96117 Memmelsdorf
Tel.: 0171 / 2661331
Fax: 0951 / 9824040
www.bamberg-unterkunft.de
bamberg-unterkunft@gmx.de

Ferienwohnung (65 m²) vor den Toren Bambergs & der Fränkischen Schweiz für 2-4 Personen mit separatem Eingang.

Es erwartet Sie ein heller Wohn-Schlafbereich (LED-TV, WLAN 50.000, Radio, CD, DVD), eine Küche mit Sitzecke (Kühl-Gefrierkomb.). Das Bad ist mit Dusche, WC, Waschmaschine und Trockner ausgestattet. Bett-, Hand- und Tischwäsche inklusive. Getränkeservice, Stellplatz, Liegeplatz am Teich, Poolbenutzung nach Absprache. 10 min. bis Bamberg.

FeWo	Größe/m²	max. Pers./ mind. Auf.	Preis ab
1	65	4 / --	50,00 Euro

Unsere Preisangabe bezieht sich auf die Nutzung der Ferienwohnungen von zwei Personen.

Ferienwohnung
Lessner — A1

FeWo	Größe / m²	max. Personen	mind. Aufenthalt	Preis ab
1	68	6	--	45,00 Euro (2 P.)

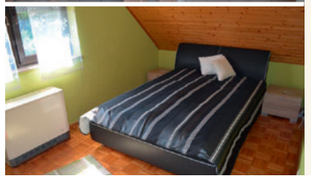

Merkendorf
Inh.: Elisabeth und Wolfgang Lessner
Lindenstr. 35
96117 Merkendorf
Tel.: 09542 / 7303
www.fewo-lessner.de
info@fewo-lessner.de

1-2 ÜN: 70,00 Euro / ÜN für 2 Pers.
3-6 ÜN: 50,00 Euro / ÜN für 2 Pers.
Ab 7 ÜN: 45,00 Euro / ÜN für 2 Pers.
Jede weitere Person für 1-2 ÜN pro ÜN 15,00 Euro, ab 3 ÜN 10,00 Euro zusätzlich.

Auf Anfrage:
W-LAN Internetzugang, Gartenmitbenutzung, Haustiermitnahme, Fahrradstellplatz, absperrbar, Waschmaschine und Trockner, Brötchen- und Getränkeservice.

Unsere liebevoll eingerichtete Ferienwohnung liegt im Dachgeschoss unseres 2-Familienhauses und ist ca. 68 m² groß.

Zwei getrennte Schlafzimmer mit je einem Doppelbett sowie im Wohn-/Esszimmer mit einer weiteren Schlafcouch bieten Übernachtungsmöglichkeit für bis zu 6 Personen.

Die Küche ist komplett eingerichtet mit Kochfeld, Backofen, Mikrowelle, Kühlschrank, Spülmaschine und allem notwendigen Zubehör.

Im Bad / WC befindet sich neben einer Badewanne zusätzlich eine Dusche.

Im Ort, nur ca. 250 m entfernt finden Sie 2 Familienbrauereien, in deren Gasthäusern eine gutbürgerliche, fränkische Küche angeboten wird. Die Weltkulturerbestadt Bamberg ist nur ca. 10 km von Merkendorf entfernt.

Ferienwohnung
Drosi am Berg — A1

FeWo	Größe/m²	max. Pers./ mind. Auf.	Preis ab
1	79	6 / 2	69,50 Euro

Drosendorf
Inh.: Swen-Christian Hollmann
Kastanienweg 19
96117 Drosendorf
Tel.: 0172 / 4382233
www.fewo-bamberg-drosendorf.de
fewo_drosi@web.de

Die Ferienwohnung „Drosi am Berg“ (bis max. 6 Pers.) liegt auf einem kleinen Berg in Drosendorf, einem Vorort von Bamberg. Im OG eines Zwei-Familienhauses, komplett renoviert und liebevoll neu eingerichtet. Großes Wohnzimmer mit offener Küche, hochwertige Schlafcouch für zwei Pers., Küche mit Geschirrspüler und Essinsel, 2 Schlafzimmer mit Doppelbett, Schrank, Radiowecker, Bad mit Wanne und Dusche.

Geführte Brauereiwanderungen

Geführte Genusswanderung am 13-Brauereien-Weg (9 km)
- Jeden 1. und 3. Samstag im Monat, vom 7. April bis 20. Oktober 2018
- Dauer 10:00 – ca. 14:30 Uhr
- 18,50 Euro p.P. inklusive 1 Bier und 1 Bierhappa

Reisebericht
„Vom Pharao zum Seidla – die historische Reise des Bieres“
- Jeweils freitags, 19.1., 23.2., 16.3.2018
- Dauer 19:00 – ca. 20:30 Uhr
- 17,00 Euro p.P. inklusive 5 x 0,1 l Bierprobe

Geführter Spaziergang
„Memmelsdorf, sein Bier und seine Bierkeller“
- Jeweils sonntags, 21.1., 25.2., 18.3.2018
- Dauer 10:30 – ca. 13:00 Uhr
- 13,50 Euro p.P. inklusive 1 Bier und 1 Bierhappa

Für Gruppen individuelle Termine möglich, max. 25 Teilnehmer, ab 18 Jahre.
Anmeldung: Tourist-Information Fränkische Toskana, Tel. 09505-8064106, info@fraenkische-toskana.com

Ferienwohnung
We Dahamm — A1

FeWo	Größe/m²	max. Pers./ mind. Auf.	Preis ab
Edzerdla	38	2 / 2	38,00 Euro
Nochäd	28	2 / 2	35,00 Euro

Drosendorf
Inh.: Martin Förner
Am Ruhestein 1
96117 Drosendorf
Tel.: 09505 / 8210
www.we-dahamm.de
kontakt@we-dahamm.de

Das Wohnhaus unseres ruhig gelegenen ehemaligen Bauernhofes im alten Ortskern von Drosendorf haben wir in den Jahren 2014 bis 2017 neu errichtet und liebevoll in zwei moderne Ferienwohnungen umgebaut.

Optisch und in der Größe am Altbestand orientiert, findet sich nun modernste Technik und hoher Komfort im (nahezu) Passivhaus.

Haustiere nach Rücksprache willkommen.

Wir freuen uns auf Ihren Besuch!

Alle Preise inkl. Endreinigung, Bettwäsche, Handtücher.

Unsere Preise sind für eine Mindestaufenthaltsdauer von 7 Übernachtungen kalkuliert. Kürzere Aufenthaltsdauern mit Kurzreisezuschlag möglich.

Ferienwohnung
Wedel — A3

FeWo	Größe / m²	max. Personen	mind. Aufenthalt	Preis ab
Tante Betty	40	3	3	63,00 Euro
Frau Schmähl	65	4	7	75,00 Euro

Strullendorf
Inh.: Fam.Wedel
Bahnhofstr. 25
96129 Strullendorf
Tel.: 09543 / 844825
Mobil: 0170 / 4416011
danja_wedel@yahoo.de

Nach nur 10 Fahrminuten erreichen Sie die wunderschöne Altstadt Bambergs. Hier können Sie genießen, genießen, genießen...

Oder ab ins Grüne Richtung Fränkische Schweiz, klettern, rodeln oder einfach nur wandern. Die „Fränkische“ bietet Ihnen Natur pur.

All unsere vielen Kirchen und Klöster nicht zu vergessen, ups und natürlich die Brauereien.

Ihr vierbeiniger, erzogener Liebling ist bei uns gerne gesehen.

Specials: Raindance-Dusche, DVD-Player, begehbarer Kleiderschrank

In Erinnerung an Tante Betty und Frau Schmähl haben wir diese Ferienwohnungen nach Ihnen benannt. Diese beiden Damen lebten vor vielen Jahren in der jetzigen Ferienwohnung.

Die Ferienwohnungen wurden 2015 Top-renoviert und befinden sich im Dachgeschoss eines Mehrfamilien- und Geschäftshauses.

Tante Betty, das kleine 1-Zimmer Appartement, besticht mit viel Wärme und Gemütlichkeit. Mit viel Liebe zum Detail fehlt es diesem Appartement an nichts. Voll ausgestattete Küche (wie z.B. Mikrowelle, Toaster, Kaffeemaschine...), ein wunderschönes Bad mit Rain-Dance Dusche und Fußbodenheizung, 1 großzügiger Wohn-Schlafraum (TV, DVD) mit King-Size Bett, Relaxecke, Einbaukleiderschrank sind einige Besonderheiten dieser Wohnung.

Frau Schmähl, die großzügige 2-Zimmer Wohnung, sonnig, hell und liebevoll eingerichtet. Ein separates Schlafzimmer mit TV und begehbarem Kleiderschrank, das große gemütliche Wohnzimmer (TV, DVD), offene Küche (Vollausstattung, Spülmaschine) mit Essplatz und Zugang zum Balkon, Tageslichtbad mit Badewanne & Dusche zeichnen Frau Schmähl aus.

Langzeitmieter herzlich willkommen.

Ferienwohnung
Garten & Wohngenuss nahe Bamberg ★★★★ — B3

FeWo	Größe/m²	max. Pers./ mind. Auf.	Preis ab
1	65	2 / 3	55,00 Euro

Roßdorf a. F.
Inh.: Familie Arm
Warme Leite 10
96129 Roßdorf a.F.
Tel.: 09543 / 7990
Mobil: 0171 / 8605185
www.ferienwohnung-nahe-bamberg.de
stella.arm@t-online.de

Stilvoll, sehr gemütlich und komfortabel eingerichtete, 65 m² große, vom DTV mit 4* bewertete Nichtraucher-Ferienwohnung für 2 Personen. Vor dem Wohnzimmer eine zum Teil überdachte Terrasse im zauberhaften Garten mit Pavillon, Bänken und einem Seerosenteich. Romantisches Schlafzimmer mit 2x2 m großem, seniorengeeigneten Doppelbett. Im Wohn- und Schlafzimmer ist eine Klimaanlage vorhanden.

Preis für 2 Pers., ab 7 Übernachtungen 55,00 Euro/ÜN.

Alle Nebenkosten, Endreinigung, Handtücher, Bett- und Tischwäsche, Bademäntel, W-LAN sowie Garage inklusive.

Nur Barzahlung bei Anreise möglich.

Ferienwohnung
Frank — A3

Strullendorf
Inh.: Sigrid und Oskar Frank
Schulgasse 1
96129 Strullendorf
Tel.: 09543 / 5143
Mobil: 0170 / 4872057 *oder*
0171 / 8248718
oskarfrank@t-online.de

Willkommen in Franken – willkommen bei den Franks!

Unsere neue Ferienwohnung ist hochwertig und liebevoll ausgestattet, mit separatem Eingang. Gemütliches Wohnzimmer, schönes Schlafzimmer, exkl. Wohnküche mit Kochinsel, moderne Dusche, Waschmaschine, Wäschetrockner. Sehr gute Nahversorgung, sehr gut erreichbar mit Auto, Bahn und Rad. In unserem Biolandhof parken Sie Ihren PKW und Ihr Rad, E-Ladesäule in der Nähe.

FeWo	Größe/m²	max. Pers./ mind. Auf.	Preis ab
1	55	2 / --	35,00 Euro

Preisangabe bezogen auf 1 Pers., Whg. ist ideal für 2 Pers.

Wir freuen uns über Kinder. Ihr gut erzogener Hund ist auf Anfrage herzlich willkommen.

Ferienwohnung
Ferienwohnung im fränkischen Fachwerkanwesen — B2

Geisfeld
Inh.: Elisabeth Dieter
Magdalenenstr. 35
96129 Geisfeld
Tel.: 09505 / 8068180
www.ferienwohnung-in-geisfeld.de
elisabethdieter@t-online.de

Komfortabel und liebevoll ausgestattete (NR) FeWo, 50 m², bis zu 4 Personen. Die renovierte Wohnung mit separatem Eingang und eigener Terrasse grenzt an unser 400 Jahre altes Fachwerkhaus an. Kostenloses WLAN, Parkplatz vor der Tür, abschließbare Unterstellmöglichkeiten für Räder.

Kinder sind herzlich willkommen!

Details entnehmen Sie bitte unserer Homepage.

Fußläufig 2 Brauereien, ein Landgasthof und ein idyllischer Bierkeller.

FeWo	Größe/m²	max. Pers./ mind. Auf.	Preis ab
1	50	4 / 5	62,00 Euro

Preis für 2 P./Nacht, jede weitere P. 10,00 Euro/Nacht, inkl. aller Bett- und Küchenwäsche, Handtücher und Endreinigung

Ferienhaus
Marienhof — C3

Zeegendorf
Inh.: Reinhard Vogler
Marienstr. 8
96129 Zeegendorf
Tel.: 09505 / 7013
Fax: 09505 / 950613
vogler.erdbau@freenet.de

Schönes FH, freistehend, mediterran-rustikal möbliert & ausgestattet mit Holzfußböden. Ein behaglicher Kachelofen verbindet das liebevoll eingerichtete Wohnzimmer mit dem Esszimmer und der gut ausgestatteten Einbauküche. Zentralheizung. Traumhafte, ruhige Lage am Waldrand. Gepflegte Gartenanlage mit Liege- & Spielwiese. Herrliche Aussicht ins Grüne. Balk. & Terr., 2 SZ, 1 großes Bad, extra WC. Bettwäsche & Handtücher inkl..

Vergünstigung bei Langzeitbuchung.

FeWo	Größe/m²	max. Pers./ mind. Auf.	Preis ab
1 FH	110	3 / 3	50,00 Euro

Ferienwohnung
Ruppert — C3

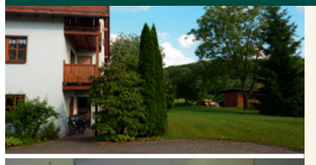
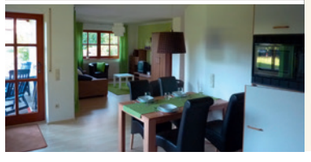

Zeegendorf
Inh.: Rita und Klaus Ruppert
Kapellenplatz 6a
96129 Zeegendorf
Tel.: 09505 / 80286
Fax: 09505 / 803605
www.fewo-franken.net
info@fewo-franken.net

Sehr schöne helle ruhig gelegene FeWo mit Terrasse und Garten.

Moderne und gemütliche, ruhige und helle Ferienwohnung für 1 bis max. 4 Personen, neu eingerichtet, mit Küche (Mikrowelle, Geschirrspüler), Wohn-Essbereich mit Schlafcouch (Pers. 3-4), TV, Stereo und WLAN, 1 Schlafzimmer mit erhöhten Betten und großzügiges Bad mit Wanne, eigene Terrasse und Eingang, Parkplatz, weitläufiger Garten und direkter Zugang zur Natur am Ortsrand, Spielwiese

FeWo	Größe/m²	max. Pers./ mind. Auf.	Preis ab
1	65	4 / 5	42,00 Euro

Ferienhaus
Salamander — C3

Zeegendorf
Inh.: Brigitte Hartwig
Am Winkelweg 20
96129 Zeegendorf
Tel.: 0170 / 2804288
www.ferienhaus-hartwig.de
info@urlaub-in-bayern-mit-hund.de

Moderner Bungalow auf parkähnlichem, komplett eingezäuntem, 5.500 m² großem Grundstück am Waldrand. In der fast Alleinlage finden Naturliebhaber mit ihren Vierbeinern Ruhe und Erholung vom Alltag. Sauna und Kaminofen laden auch im Winter zu einer Auszeit im Zeegenbachtal ein.

Für jeden Vierbeiner werden 25 Euro pro Woche erbeten. Hand- und Geschirrtücher sowie Bettwäsche (135x200) bitte mitbringen.

FeWo	Größe/m²	max. Pers./ mind. Auf.	Preis ab
1 FH	90	4 / 7	100,00 Euro

Ideal für Urlauber mit Hund! Fast Alleinlage am Waldrand.

Ferienwohnung
Simon — B3

Amlingstadt
Inh.: Familie Dieter Simon
Merowingerstr. 3
96129 Amlingstadt
Tel.: 09543 / 7883
www.feriwo-simon.de
smdiet3@t-online.de

Schöne große 4-Zimmer-Ferienwohnung (80 m²) im 1. OG mit zwei Schlafzimmer, Küche, Bad und großer Terrasse. Komplett eingerichtet, W-LAN, Sat-TV und Parkplatz, für 1-4 Personen. Idealer Ausgangspunkt für viele Unternehmungen wie Wandern, Radeln, Kultur erleben und fränkische Gastlichkeit genießen.

FeWo	Größe/m²	max. Pers./ mind. Auf.	Preis ab
1	80	4 / --	45,00 Euro

Preis gültig für 1-2 Personen. Inklusive Handtücher, Bettwäsche und Endreinigung.

WOHNMOBIL-STELLPLÄTZE

LITZENDORF

Lohndorf
unterhalb Landgasthof Lohntal
(N 49.92081, O 11.04892)

Tiefenellern
am westlichen Ortseingang
(N 49.92000, O 11.07364)

Naisa
oberhalb des Sportgeländes ASV Naisa
(N 49.91637, O 11.00385)

MEMMELSDORF

Memmelsdorf
Seehofblick an der Seehofhalle
(mit Ver- & Entsorgungsstation)
(N 49.93079, O 10.95667)

Memmelsdorf-Lichteneiche
Stocksee am Schul- & Sportzentrum
(mit Ver- & Entsorgungsstation)
(N 49.9258, O 10.93444)

STRULLENDORF

Strullendorf
an der Hauptsmoorhalle
(N 49.85509, O 10.97363)

Geisfeld
Stellplatz der Brauerei Griess
(N 49.880992, O 11.009142)

Leesten
Betriebsgelände Campingwelt Hofmann
(Ver- & Entsorgungsst., kostenpf. Stellpl.)
(N 49.866214, O 11.025992)

INFOMATERIAL

Fordern Sie unsere Broschüren an: In der Tourist-Info unter **Tel. 09505-8064106** oder zum Download unter **www.fraenkische-toskana.com**

Imageflyer

Bierflyer

Kunst- und Skulpturenwege

Naturerlebnisweg

Wanderkarte Rund um Litzendorf

Kunst- und Besinnungsweg

Fränkische Toskana 2018 Veranstaltungen

Januar

5.-13.1. Dreikönigstheater, Brauerei Wagner Merkendorf

5.-19.1. Theater der Laienspielgruppe der Kolpingsfamilie Amlingstadt, im Pfarrheim St. Ägidius in Amlingstadt

6.1. Konzert Auswahl-Bezirksorchester Nordbayerischer Musikbund, Hauptsmoorhalle Strullendorf

6.1. Stärk' antrinken in diversen Brauereien

20.-28.1. Theater der KAB Litzendorf „Urlaub auf Balkonien"

27.1. Faschingsgala Memmelsdorfer Carnevals Club Seehofhalle

Februar

10./11.2. Prunksitzung Concordia Strullendorf

11.2. Faschingsumzug Memmelsdorf

12.2. Rosenmontagsball FC Strullendorf Hauptsmoorhalle

13.2. Faschingsumzug Geisfeld

März

11.3. Passionskonzert 300 Jahre Pfarrkirche St. Wenzeslaus Litzendorf

17.3. 14. KultTour 2018 Theaterscheune Strullendorf: Music Comedy mit Stenzel & Kivits

April

Ostern Geschmückte Osterbrunnen in zahlreichen Dörfern

2.4. „Festliche Musik zum Osterfest" mit der Capella Antiqua Bambergensis auf Schloss Wernsdorf

2.4. Pfarrkirche St. Wenzeslaus Litzendorf: Musik in Fränkischen Kirchen

14.4. 14. KultTour 2018 Theaterscheune Strullendorf: A-Capella-Trio Vocal Recall

Mai

4./5.5. 2. Bierkulturfest Fränkische Toskana mit vielen Brauereien in Memmelsdorf

6.5. Memmelsdorfer Maimarkt (Verkaufsoffener Sonntag)

10.5. Strullendorfer Rathaus- und Brunnenfest

13.5. „Die Fräuelein von Franken – Sonderkonzert zum Muttertag" mit der Capella Antiqua Bambergensis & Jule Bauer auf Schloss Wernsdorf

18.-21.5. Schammelsdorfer Biertage mit Live-Musik

23.-27.5. Kammermusikfestival „Frühling in Schloss Seehof"

Juni

16.6. Live Earth Festival Litzendorf

16.-18.6. Mistendorfer Kerwa

16.-18.6. Schammelsdorfer Kerwa

24.6. Kunst- und Kulturfest Bamberger Land in Litzendorf

29.6.-2.7. Pödeldorfer Kerwa

29.6.-2.7. Strullendorfer Kerwa

Juli

6.-9.7. Kerwa in Roßdorf, Amlingstadt und Wernsdorf

7.-8.7. Quattroball-Turnier Memmelsdorf

14.7. Schloss Seehof Konzert „Die schönsten Hits der Klassik"

20.-23.7. Kerwa in Leesten

21.-23.7. Kerwa in Drosendorf

25.-29.7. Sommerserenaden Schloss Seehof

August

11./12./18./19.8. „Sommer in Schloss Wernsdorf" mit der Capella Antiqua Bambergensis

3.-12.8. Tucher Blues & Jazz Festival Stadt & Landkreis Bamberg

10.-12.8. Sommer-Mitte-Konzerte in Schloss Seehof

17.-20.8. Memmelsdorfer Kerwa

17.-20.8. Zeegendorfer Kerwa

31.8.-6.9. Fränkischer Kinosommer Radio Bamberg, Festgelände Hauptsmoorhalle Strullendorf

31.8.-3.9. Geisfelder Kerwa

September

1./2.9. Schloss Seehof: Unter Appianis Himmel – Konzerte im Weißen Saal

7.-10.9. Litzendorfer Kerwa

9.9. 300 Jahre Pfarrkirche St. Wenzeslaus Litzendorf - Kirchweih-Festgottesdienst mit Erzbischof Dr. Ludwig Schick

29.9. 1. Brauereienlauf Fränkische Toskana (Marathon, Halbmarathon, 10-km-Lauf, Bambinilauf)

30.9. After-Marathon-Fest in Gundelsheim: Fränkischer Frühschoppen

30.9. „Musik und Geschichte(n) von Kaisern und Königen" mit Udo Schenk und der Capella Antiqua Bambergensis auf Schloss Wernsdorf

September-Dezember
Kulturherbst Ellertal Lohndorf / Tiefenellern (Comedy & Kabarett)

Oktober

Oktober Diverse Bockbieranstiche in Traditionsbrauereien

5.-7.10. Pfarrkirche St. Wenzeslaus Litzendorf: Kerzenlichtkonzerte

14.10. Herbst- und Bauernmarkt Strullendorf

14.10. Apfelmarkt des Landkreises Bamberg in Litzendorf

27.10. Konzert auf Schloss Wernsdorf: Hille Perl und Murat Coskun

November

November Diverse Bockbieranstiche in Traditionsbrauereien

11.11. Faschingseröffnung Memmelsdorfer Carnevals Club

25.11. 34. Schlosslauf rund um Schloss Seehof

Dezember

30.11.-2.12. Strullendorfer Weihnachtsmarkt

1.-2.12. Litzendorfer Weihnachtsmarkt

15.-16.12. Memmelsdorfer Weihnachtsmarkt

1./2./8./9./16.12. Schloss Wernsdorf: Weihnachtskonzerte

25./28./29.12. Theaterabende Concordia Merkendorf, Brauerei Hummel Merkendorf

Wichtige Informationen

Piktogramme Gastgeber:

- Allergikerfreundlich
- Aufzug
- Bahnverbindung i. d. Nähe
- Behindertengerecht
- Fernseher im Zimmer
- Garten
- Grillplatz
- Gruppenangebote
- Haustiere auf Anfrage
- Klimaanlage im Zimmer
- Konferenz-/Tagungsraum
- Nichtraucher-Zimmer
- Parkplatz
- Restaurant
- Sauna
- Spülmaschine
- Trocknungsraum
- Waschmaschine
- W-LAN

Piktogramme: Matthaes Verlag, Deutscher Hotelführer© des Deutschen Hotel- und Gaststättenverbandes e.V. (DEHOGA), www.hotelguide.de

Listung der Gastgeber:

Das Unterkunftsverzeichnis führt nur die Gastgeber auf, die einen Eintrag beantragt haben, weitere Gastgeber finden Sie auf unserer Website www.fraenkische-toskana.com.
Das Unterkunftsverzeichnis ist nach Kategorien geordnet, innerhalb der Kategorie alphabetisch, klassifizierte Betriebe und Betriebe mit großen Anzeigen werden zuerst gelistet. Die Reihenfolge stellt kein Werturteil dar. Zur Orientierung dient die Karte mit allen Orten der Fränkischen Toskana.

Preise:

Die genannten Preise sind Inklusivpreise inklusive aller gesetzlichen Abgaben, inklusive der zum Drucklegungstermin gültigen Mehrwertsteuer. Für Vollständigkeit und Richtigkeit der Angaben sowie der Preise der Beherbergungsbetriebe und Druckfehler wird keine Gewähr übernommen.
Änderungen vorbehalten.

Schadensersatz und Nachdruck:

Dieses Unterkunftsverzeichnis dient lediglich der Absatzförderung und Information. Aus falschen Angaben oder nicht erfüllten Leistungszusagen des jeweiligen Leistungsträgers kann keine Schadensersatzpflicht gegenüber dem Herausgeber abgeleitet werden. Nachdruck, auch auszugsweise, ist nur mit Genehmigung der Tourist-Information Fränkische Toskana zulässig.

Impressum:

Herausgeber: **Tourist-Information Fränkische Toskana**

Am Wehr 3
96123 Litzendorf

Tel. 09505 - 80 64 106
Fax 09505 - 94 40 - 50

E-Mail info@fraenkische-toskana.com
Web www.fraenkische-toskana.com

Druck autoprint24.de
1. Auflage 2.000 Exemplare. Dezember 2017
Grafik & Layout: 2mcon märthesheimer consulting · www.2mcon.de
Bildrechte: Titelbild: Ferienwohnung im fränkischen Fachwerkanwesen, Geisfeld
S. 3: Kopfwerk, Modern Media Productions.
S. 4: Meike Klein, Franken Tourismus / A. Hub, Bianca Müller, Modern Media Productions, CAB Artis, Thomas Ochs.
S. 5: Franken Tourismus / A. Hub, Brauerei Sauer Roßdorf a.F., Tricamp, Brauerei Hönig Tiefenellern, Genussregion Oberfranken, Brauerei Drei Kronen Memmelsdorf, Kopfwerk.
S. 18: Harald Bauer, Franken Tourismus / A. Hub, Bianca Müller, Bamberger Streichquartett, Bernd Zwönitzer.

Fränkische Toskana

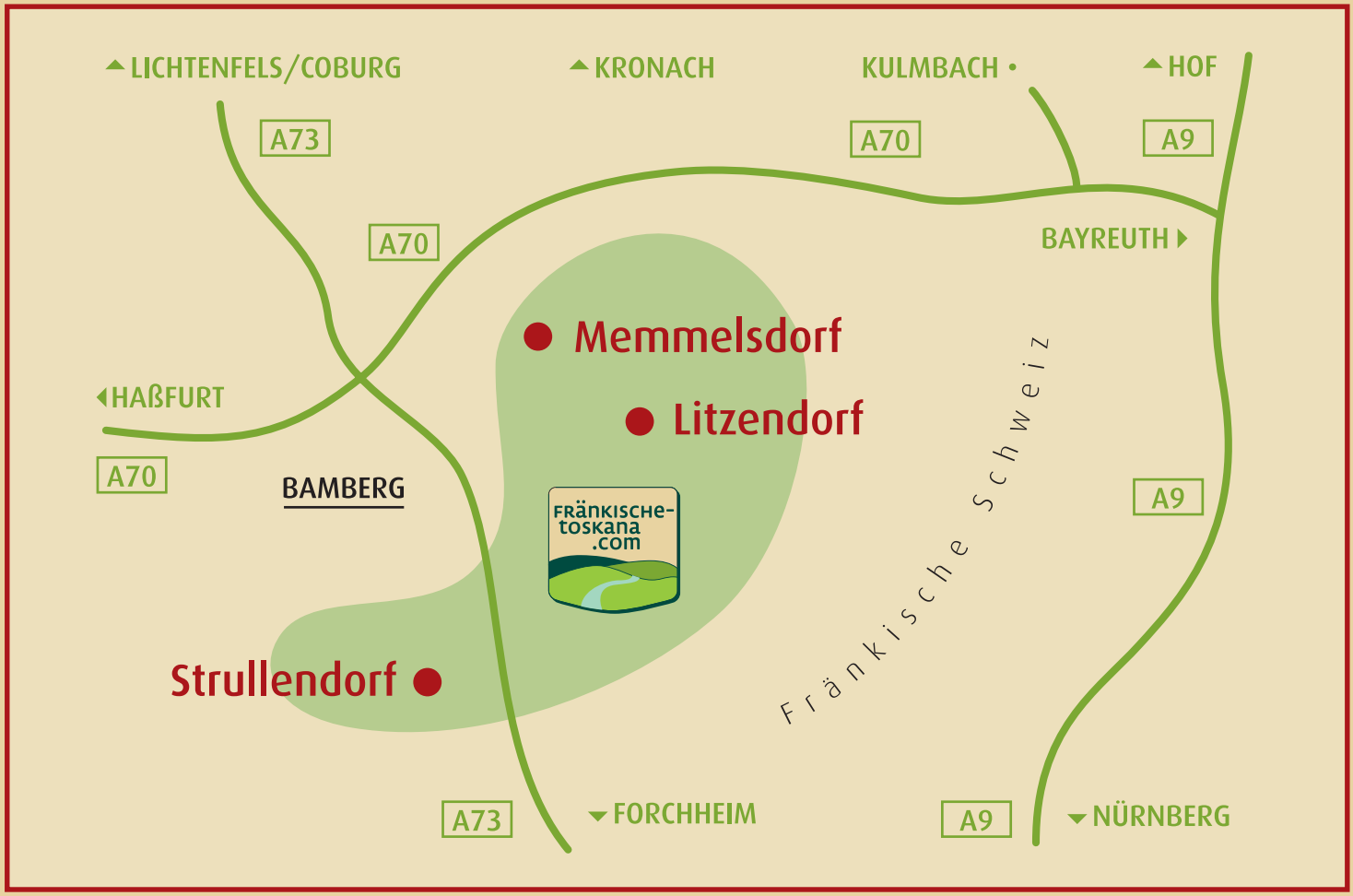

Tourist-Information Fränkische Toskana

Am Wehr 3
96123 Litzendorf

Telefon 0 95 05 80 64 106
E-Mail info@fraenkische-toskana.com
Internet www.fraenkische-toskana.com

Die Tourismusinitiative „Fränkische Toskana“ ist eine offizielle Kooperation der Gemeinden Litzendorf, Memmelsdorf und Strullendorf (V.i.S.d.P.)

Aktuelle Informationen und Veranstaltungen finden Sie auch auf unserer Facebook-Seite.
www.facebook.com/fraenkischetoskana

weltkulturerbe BAMBERG Bamberger Land

FRÄNKISCHE SCHWEIZ

Franken